Inondations

Situation du jeudi 22 juillet 2021

à 08:37

Edition du 22/07/2021

Auteur : Service GPR
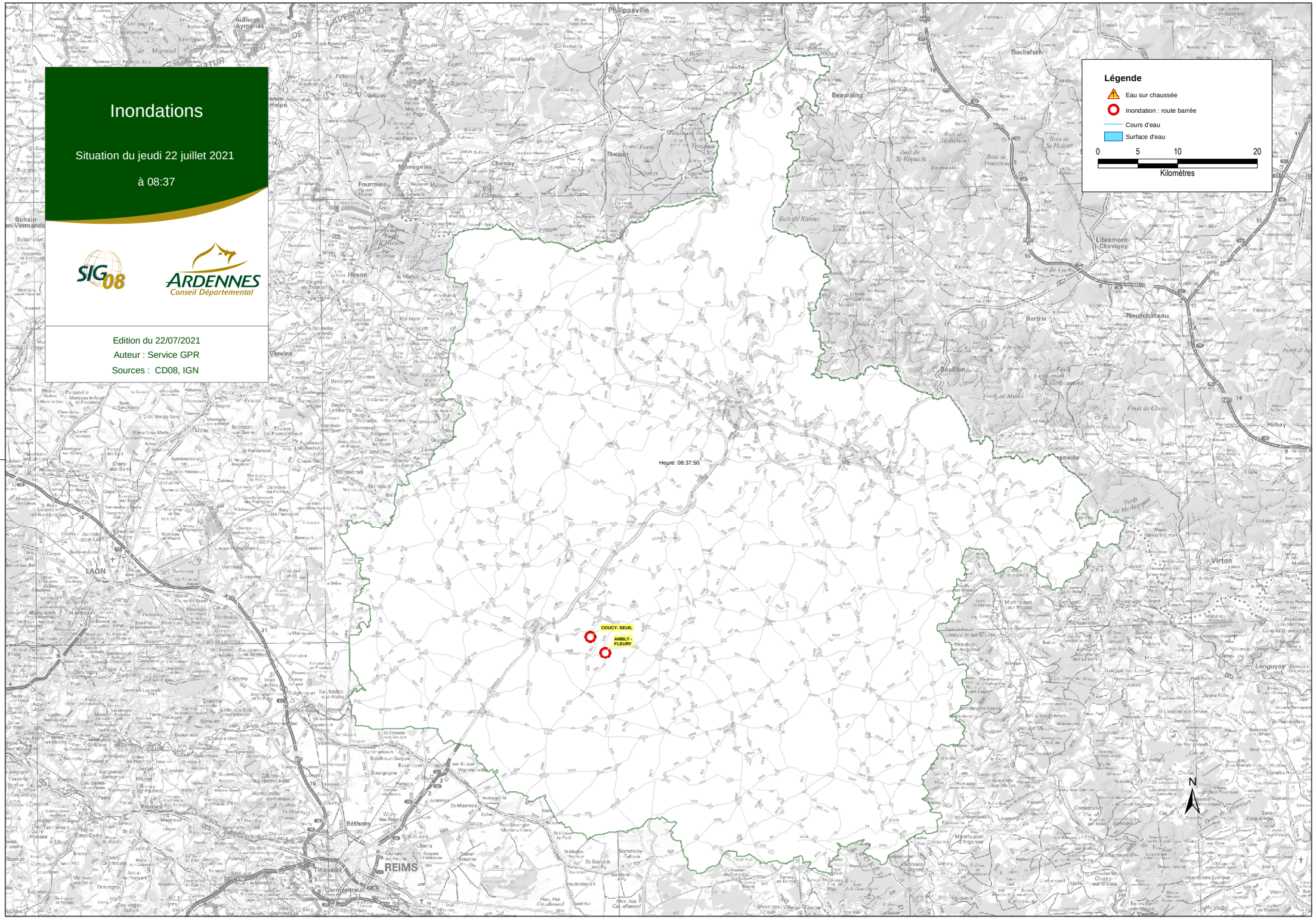
Sources : CD08, IGN